山椒と味噌と肉

角館ではわざわざ屋敷に植え、鮮烈な香りを楽しんできた山椒。
秋田の自慢の米、糀をたっぷり使ったふくよかな味わいの味噌。
山椒の香りは肉の風味を際立たせ、味噌は肉の旨味をより深め、
三者がお互いを引立て合う至極の関係です。

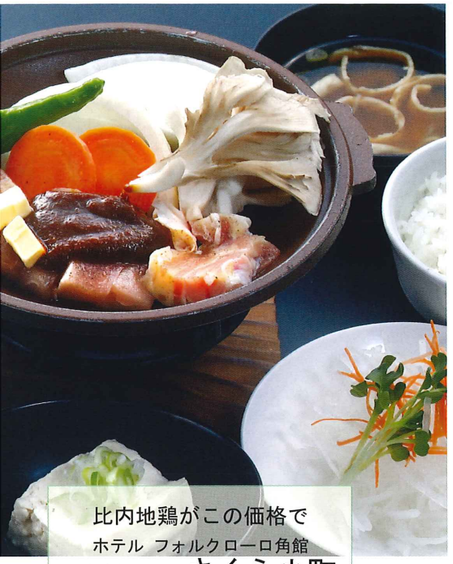

比内地鶏がこの価格で
ホテル フォルクローロ角館
お食事処 茶房 **さくら小町**

本場大館産の比内地鶏と手作り山椒味噌で味わえる、陶板焼セットです。

御狩場焼 1,530円

角館駅から徒歩1分、武家屋敷から徒歩20分、車5分。
仙北市角館町中菅沢14 TEL.0187-53-2070
営業時間／11:00～21:00(L.O.20:30)
定休日／無休

風情のある蔵のレストラン
あきた角館 **西宮家**

鶏肉と種類豊富な地元野菜をローストし御狩場味噌で仕上げました。田町武家屋敷通りの旧家です。

御狩場焼 1,200円

角館駅から徒歩10分、車3分。
武家屋敷から徒歩7分、車3分。
仙北市角館町田町上丁11-1
TEL.0187-52-2438
営業時間／10:00～17:00
(L.O.16:00)
定休日／無休

地元野菜てんこ盛り
食堂 **いなほ**

鶏肉と野菜に御狩場味噌をからめながら焼いてどうぞ。

御狩場焼御膳 1,100円
(ご飯・味噌汁・漬物付)

御狩場焼ととろろを大きな丼飯に半々に載せました。

御狩場まんま 770円

角館駅から徒歩7分、車で3分。武家屋敷から徒歩7分、車で3分。
仙北市角館町田町上丁4-1
TEL.0187-54-3311
営業時間／11:00～15:00
定休日／木曜

地元民と飲める **なるほど**

歴史ある寺町にある和やかな居酒屋。味わい深い比内地鶏の御狩場焼です。

比内地鶏の御狩場焼 600円(2本)

角館駅から徒歩15分、車5分。
武家屋敷から徒歩5分、車3分。
仙北市角館町西勝楽丁14
TEL.0187-54-1577
営業時間／18:00～24:00
定休日／水曜

武家屋敷でおやつ！
桜の里

山椒味噌で味付けした
御狩場比内地鶏からあげ 660円

きりたんぽに比内地鶏の御狩場焼をはさんだ
御狩場たんぽどっく 330円

角館駅から徒歩20分、車5分。
仙北市角館町東勝楽丁9TEL.0187-54-2527
営業時間／10:00～16:30
定休日／不定休
★御狩場比内地鶏からあげは数量限定

自宅で御狩場焼 お土産にも◎

鶏肉とゴボウを山椒味噌焼にして、美味しさをギュッと缶の中に詰め込みました！

御狩場焼缶
540円

地酒販売
樹の下や よしなり

角館駅から徒歩25分、車6分。
仙北市角館町表町下丁13-1
TEL.0187-55-4133
営業時間／9:30～16:30
定休日／不定休
★御狩場酒、御狩場ビールも販売中

御狩場ビール
(アルト・ピルスナー)
田沢湖ビール
0187-44-3988

このマークは御狩場ビールのある店

比内地鶏が御狩場焼に
あきた芸術村 温泉ゆぽぽ
お食事処 **ばっきゃ**

秋田県内産の比内地鶏と野菜を鍬のカタチの鉄板で焼き上げました。比内地鶏の滋味を御狩場味噌の香ばしさが引立てます。

佐竹北家伝承 比内地鶏御狩場焼定食 1,980円

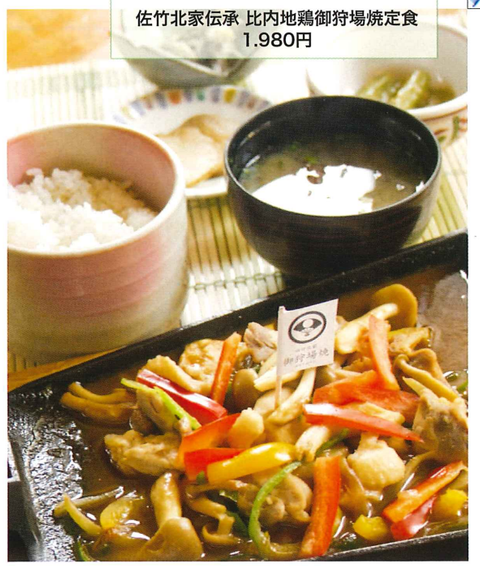

角館駅から車10分、武家屋敷から車10分。
仙北市田沢湖卒田字早稲田430 TEL.0187-44-3333
営業時間／11:00～22:00、ドリンクタイム／14:00～17:00
定休日／なし

山椒たっぷり
和食 **三吉**

新鮮な山椒をたっぷり使った自家製の御狩場味噌が味の決め手。

比内地鶏御狩場焼 350円
御狩場鉄板焼 880円

角館駅から徒歩40分、車10分。
武家屋敷から徒歩10分、車3分。
仙北市角館町小勝田下村113-1
TEL.0187-55-1311
営業時間／11:00～21:30
定休日／無休

鶏もも肉がゴロゴロ
わいわい酒蔵 **土間人**

秋田を代表する美味鶏・比内地鶏の骨付きモモ肉をまるまる1本使い、炭火でじっくり焼いています。

御狩場焼 4,400円

角館駅から徒歩10分、車5分。
武家屋敷から徒歩5分、車3分。
仙北市角館町下中町30
TEL.0187-52-1703
営業時間／11:00～14:00、17:00～22:00(L.O.)
定休日／不定休